

Avenida Principal

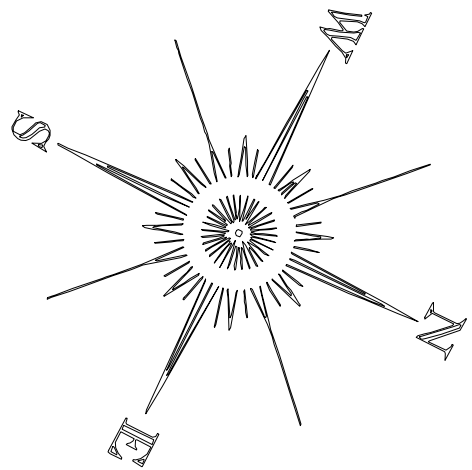

ESTA ESCOLA ESTÁ LOCALIZADA EM COMUNIDADE RURAL
NA ASSOCIAÇÃO DO PA JANGADA RONCADOR
COORDENADAS: 15° 06' 22,06" S 55° 25' 00,93" O

PLANTA DE SITUAÇÃO

ESCALA 1:350

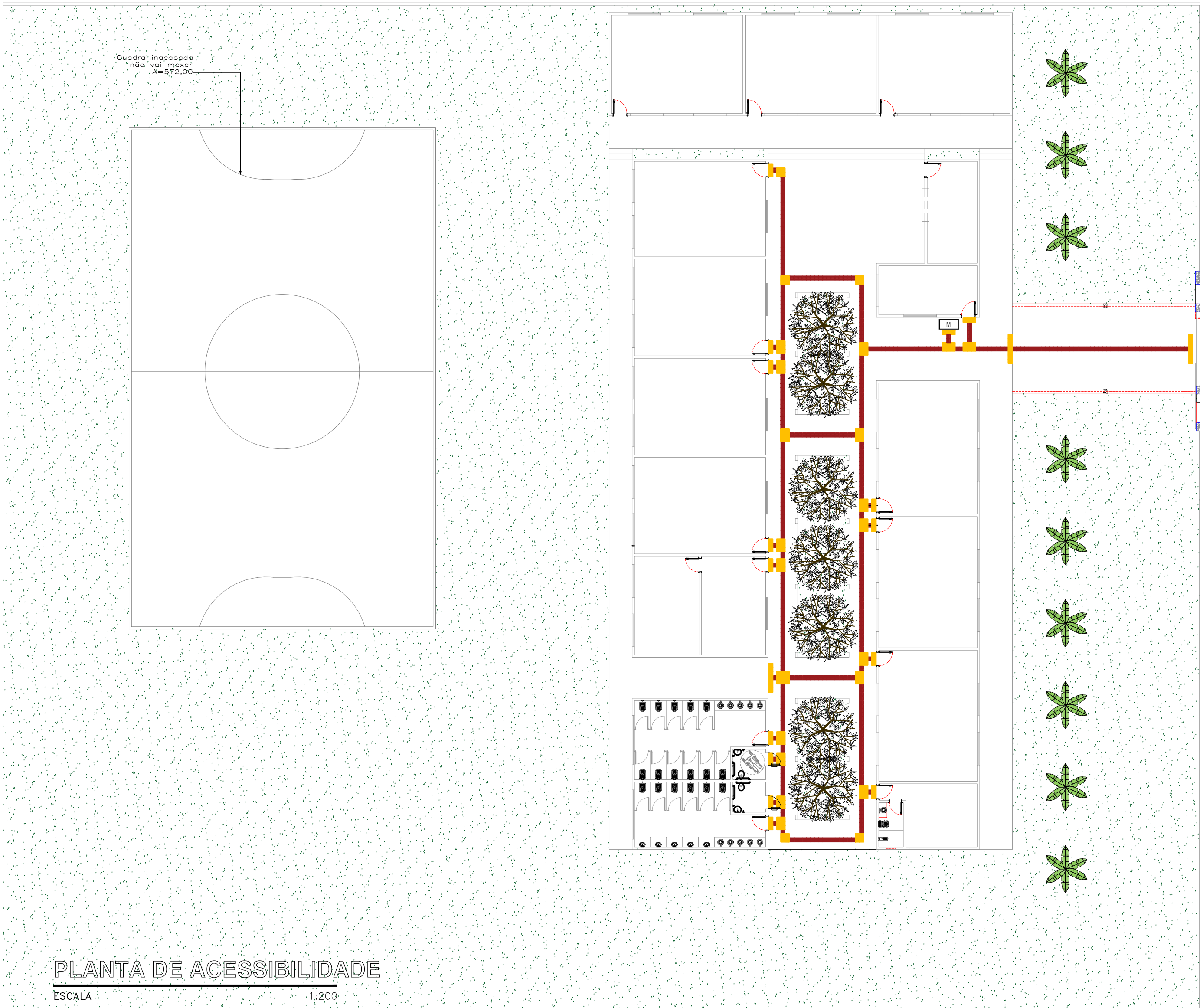

PLANTA DE ACESSIBILIDADE

ESCALA 1:200

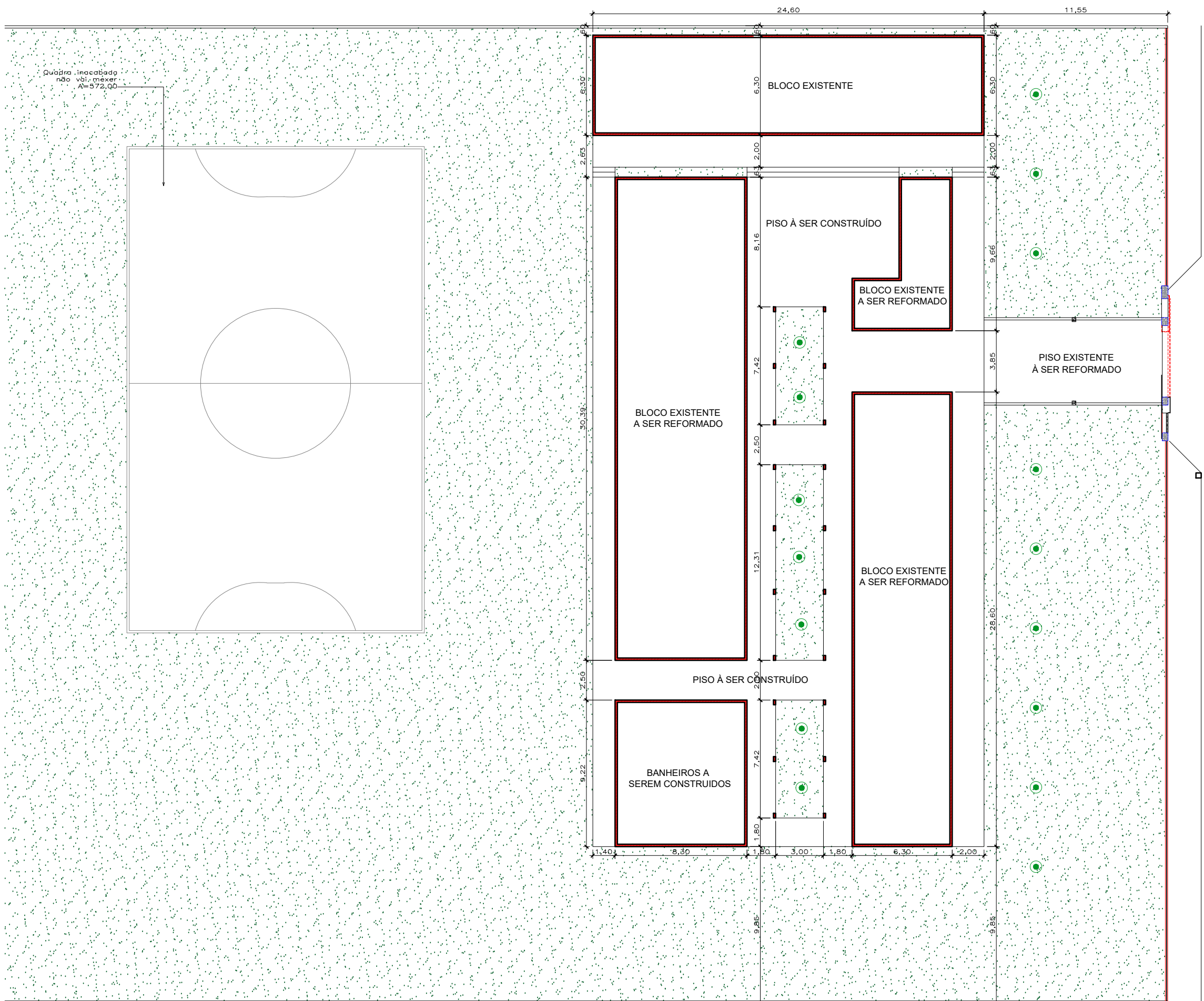

IMPLANTAÇÃO

ESCALA 1:250

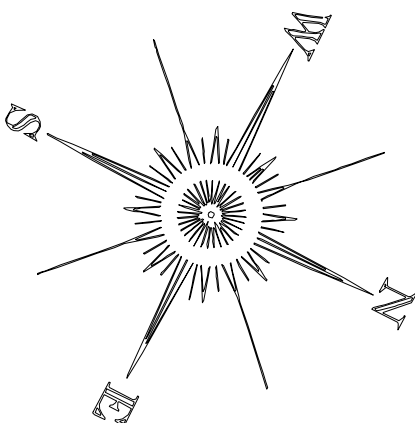

PISOS TÁTEIS ÁREAS INTERNAS		
ITEM	DESCRIÇÃO	QTD
	PISO TÁTIL DIRECIONAL EM BORRACHA SINTÉTICA, COR AZUL, TAMANHO: 25x25cm, FIXADO COM COLA	429 un 26,81m²
	PISO TÁTIL DE ALERTA EM BORRACHA SINTÉTICA, COR AMARELO, TAMANHO: 25x25cm, FIXADO COM COLA	233 un 14,56m²

M MAPA TÁTIL COMPLETO PARA SINALIZAÇÃO E LOCALIZAÇÃO DE AMBIENTES EM ACRÍLICO COM LETRAS EM ALTO RELEVO E BRAILLE.

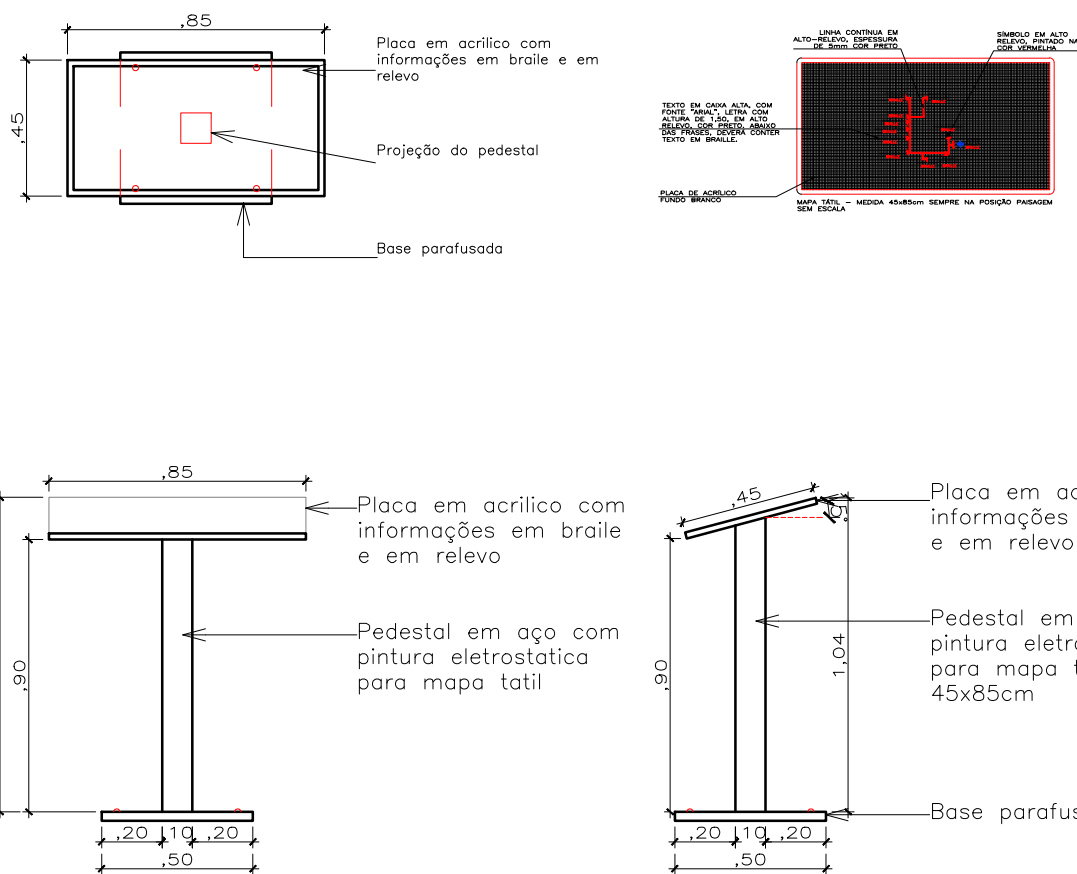

VISTA FRONTAL DA BASE DO MAPA TÁTIL
ESCALA: 1/25

VISTA LATERAL DA BASE DO MAPA TÁTIL
ESCALA: 1/25

PISO TÁTIL

ESCALA 1/25

ANOTAÇÕES:

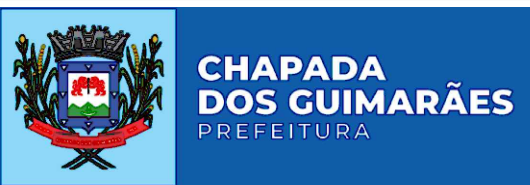

CNPJ: 03507530/0001-19 Endereço: R. Tiradentes, 190, Chapada dos Guimarães - MT, 78195-000



OBRA: **REFORMA DE ESCOLA**
PROJETO: **PROJETO ARQUITETÔNICO**

LOCALIZAÇÃO: **Município de Chapada dos Guimarães - MT**

AUTOR DO PROJETO: **Eng. Yuri Bispo Neves Vuolo**
crea-MT : MT047573

RESP. TÉCNICO:

ASSUNTO: **PLANTA BAIXA DE ACESSIBILIDADE**
PLANTA DE IMPLANTAÇÃO E SITUAÇÃO

ESCALA: **Indicada**

UNIDADE: **METRO**

DATA: **MARÇO /2021**

ÁREA CONSTRUÍDA: **708,97**

ÁREA COBERTA: **1.028,82**

ÁREA DO LOTE:

ARQUITETÔNICO
FOLHA N°

05/05